ARAB REPUBLIC OF EGYPT
MINISTRY OF IRRIGATION

جمهورية مصر العربية
وزارة الري

HIGH DAM COMPANY FOR CIVIL WORKS

شركة السد العالي للأعمال المدنية

بسم الله الرحمن الرحيم

وقل اعملوا فسيرى الله عملكم ورسوله والمؤمنون

صدق الله العظيم

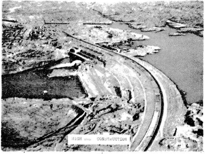

(السد العالى بأسوان)

شركة السد العالى للاعمال المدنية

نبذة مختصرة من تاريخ الشركة :

بعد انجاز مشروع السد العالى فى ١٩٧٠/١/٩ والذى استعمل فى بنائه ثمرات الفكر وحبات العرق .. وقطرات الدم .. وخرجت المعجزة من حيز الفكر الى حيز الوجود ليكون مصدرا دائما للرخاء.. فكر المسئولون فى الاستفادة من الخبرات التى اكتسبها العاملون فى السد العالى.. وهى خبرات فنية عالية فى كل مجالات العمل الفنى لا تحصيها حصر وتجل على كل ثمن وكذلك الاستفادة بالصالح من المعدات المتخلفة من المشروع والتى عملت بكفاءة تامة .

ومن صفوة المجموعة التى عملت على أرض السد العالى وصخرة الطلب .. تكونت شركة السد العالى للاعمال المدنية وحلت محل الهيئة العامة لبناء السد العالى بالقرار رقم ٩٤ لسنة ١٩٧٣ بما لها من حقوق وما عليها من التزامات فى كافة التعاقدات التى ارتبطت مع الوزارات والهيئات الاخرى .

وقد كان لرواد الشركة شرف المشاركة فى جميع فروع الاعمال بالسد العالى ومنها على سبيل المثال :

- اعمال حفر وتبطين الانفاق والبحوث وحقن التربة والمنشآت الخرسانية والنقل الهيدروميكانيكي للرمال والتركيبات الميكانيكية والكهربائية وكافة أعمال المراقبة الفنية على كل ما تم تنفيذه .

هذا وقد تأسست شركة السد العالى للاعمال المدنية بتاريخ ١٩٧١/١١/١ برأس مال قدره ٤(أربعة ملايين جنيها مصريا) وقد سجلت بالقاهرة تحت رقم ١٩٨٦٠١ خلفا لهيئة السد العالى التى اشتركت فى بناء مشروع السد العالى ويبلغ عدد العاملين بالشركة ٩٤(أربعة وتسعون) مهندسا ، ٤٣٨(اربعمائة ثمانيه وثلاثون) فنيا بالاضافة الى ٣٧٦ (ثلاثمائة ستة وسبعون) عاملا .. كما يشترك ٢٤ فنيا متخصصا فى ادارة الشركة فى مختلف المجالات .

وقد قامت الشركة بعد أن تم تحديث امكانياتها ومعداتها الفنية المتقدمة بتنفيذ العديد من المشروعات فى مصر وليبيا والمملكة العربية السعودية .. وقد كانت الشركة فى مرحلتها الاولى احدى شركات المؤسسة المصرية العامة لمشروعات الرى والصرف .. وخلال سنوات قصيرة ازداد حجم أعمالها المنفذ الى تسعة مليون جنيه مصرى سنويا داخل وخارج الجمهورية بدلا من ثلاثة مليون جنيه سنة الاساس، والشركة يحدوها الامل فى المستقبل فى زيادة حجم عملها المستهدف والمنفذ بنسبة ٢٠ – ٣٠ ٪ سنويا.

المجالات العامة لانشطة الشركـــة

مقاولون أعمال مدنية وأخصائيون فى :

* اقامة السدود والقناطر والكبارى العلوية والمتحركة .
* حفر وانشاء الانفـــاق .
* انشاء محطات الرى والصرف ومحطات تحلية المياه والمنشآت السكنيـــــة الملحقة بها .
* الاعمال الترابية لمشروعات الرى والصرف والسدود .
* اعمال التخريم والتفجير المدنية فى الصخور للمحاجر والمناجم والمنشآت الكبرى .
* حفر الابار الاختبارية والانتاجية للمياه والتركيبات الميكانيكيـــــة والكهربائية اللازم لها .
* اعمال بحوث التربة .
* اعمال حقن التربة وأساسات القناطر الكبرى .
* التركيبات الميكانيكية والكهربائية لمحطات الرى والصرف .
* اعمال انقاذ الاثار الفرعونية والاسلامية والقبطية .

فروع الشركة المحلية والخارجية :

المركز الرئيسي :

شركة السد العالى للاعمال المدنية
مجمع السرى - شبرا المظلات
القاهرة
عنوان تلغرافى : هيد اسيكو
ص. ب : ١٥٤٦ - القاهرة
تليفون : ٩٤٤٥٧٧ - ٩٤٩٥٩١
تلكس : 93102 HDC uN

* المكاتب الفرعية بالقاهرة :

شركة السد العالى للاعمال المدنية :

١ - الادارة العامة للاعمال التخصصية والبحوث .
٢ - الادارة العامة للكبارى .
٣ - الادارة العامة للتركيبات .

١٣٥٧ كورنيش النيل - ساحل شبرا ت : ٩٥١٦٢١

* الورش والمخازن الرئيسيــة :
شركة السد العالى للاعمال المدنية
مينا هاوس ، أول طريق الفيـوم
القاهــرة .

* الفروع المحليـــة :
منطقة غرب الدلتا :
شركة السد العالى للاعمال المدنية
١٩ شارع الشهيد مصطفى حافظ (فرنسا سابقا)
المنشيــة - الاسكندرية
تليفون : ٨٠٧٤٦٠

* منطقة شرق الدلتـــا :
شركة السد العالى للاعمال المدنية
أمام المدرسة الثانوية - القنايات
الزقازيـــق
تليفون : ٣٧٧١ فرعى ٣ - القنايات

* منطقة وسط الدلتـــــا :
شركة السد العالى للاعمال المدنية
٨ شارع توت عنخ آمــــون
طنطـــــا
تليفون : ٣٨٩٢ طنطا

* منطقة بنى سويـــف :
شركة السد العالى للاعمال المدنية
شارع احمد عرابى أمام المدرسة الثانوية العسكرية
استراحة تليفون ٣١٢٢ – بنى سويف

* منطقة أسيــــوط :
شركة السد العالى للاعمال المدنية
٥١ شارع المحكمة أسيـــوط
تليفون : ٥٦٠٣ أسيوط

* منطقة نجع حمـــادى
شركة السد العالى للاعمال المدنية
شارع٢٠ مارس خلف المدرسة الثانوية الصناعية
نجع حمـــادى
تليفون : ٢٨٧ نجع حمادى

* منطقة مصر العليـــــا
شركة السد العالى للاعمال المدنية
خزان أسوان – شـــرق
تليفون : ٤١١١ اسوان
مكتب الاقصر : شارع جسر العوامية المتفرع من شارع التليفزيون
مكتب اسنا : عمارة ابو رجيلة – تليفون ٣٤٩ اسنا

الفروع الخارجية

* فرع ليبيا (سابقاً)
شركة السد العالي للأعمال المدنية
شارع زاوية الدهمان
عمارة البدري – الدور الثالث – طرابلس

* فرع المملكة العربية السعودية
شركة السد العالي للأعمال المدنية
الرياض – مكتب / خلف الضيافة العسكرية – حي السليمانية
استراحة : شارع الخزان – عمارة أولاد جوهر
تليفون : ٤٧٦٩٥٤٧ الرياض ص ٠ ب : ٨٣١١ الرياض
تلكس : 202032 ALMNAR SJ
جدة : الاستراحة الكبرى عمارة أعظم
تليفون : ٦٦٠٣٩٨٦ جدة

بيان العاملين بالشركة

	العدد
مديرون	٢٤
مهندسون	٨٤
جيولوجيون	١٠
محاسبون وإداريون	١١١
ملاحظون وفنيون وصناع	١٣٨
عمال مهرة	٣٠٠
محامون	٧
كتابيون وأمناء مخازن	١٩٥
عمال خدمات	٦٣
اجمالى	٩٣٢

علاوة على عمال وفنيين مؤقتون يتم تعيينهم حسب حاجة العمل بالمشاريع المختلفة .

مجلـــــــس الادارة

مهندس / محمود على ابو زيد رئيس مجلـــس الادارة	بكالوريوس هندسة "مدنى" ١٩٥٢
مهندس / يوسف على العزب صقر رئيس قطاع وعضو مجلس الادارة للتنفيذ	بكالوريوس هندسة "مدنى" ١٩٤٩
مهندس / يحيى عبد الخالق محمود رئيس قطاع وعضو مجلس الادارة للشئون الميكانيكية والتموين.	بكالوريوس هندسة " مدنى" ١٩٥٣
مهندس / محمد كمال محمد السقطى رئيس قطاع وعضو مجلس الادارة للمشروعات	بكالوريوس هندسة "مدنى" ١٩٥٢
محاسب / صلاح الدين حامد الهلالى رئيس قطاع وعضو مجلس الادارة للشئــون المالية والادارية .	بكالوريوس تجارة "محاسبة" ١٩٥٧
مهندس / على على الديـــــب مستشــــار الشركة .	بكالوريوس هندسة "مدنى" ١٩٤٩

الوظائف القيادية

– مهندس / عبدالعزيز صبحى والى وكيل الوزارة مدير فرع الشركة بالمملكة العربية السعودية .	بكالوريوس هندسة " مدنى"١٩٥٤
– مهندس / احمد فؤاد سرور مدير عام المكتب الفنى	دبلوم الهندسة التطبيقية "قسم الاشغال العامة" ١٩٤٨
– مهندس / على محمد مصطفى الرشيدى مدير عام الشئون الميكانيكية والكهربائية .	بكالوريوس هندسة "ميكانيكا " ١٩٥٢
– مهندس / عبد المجيد احمد د ويدار مدير عام منطقة مصر العليا	بكالوريوس هندسة " مدنى"١٩٥٤
– جيولوجى / نصر حكيم جورجيوس مدير عام الادارة التخصصية	بكالوريوس علوم" كيمياء و جيولوجيا" ١٩٥٦

-	مهندس / ابراهيم على محمد ابو كثير مدير عام الكبـــــارى	بكالوريوس هندسة "مدنى" ١٩٥٧
-	مهندس / احمد عبدالحميد احمدقاسم مدير مناطق تنفيـــــذ	بكالوريوس هندسة "مدنى" ١٩٥٦
-	مهندس / ابراهيم طيب ابراهيـــم المستشار بادارة التركيبات	بكالوريوس هندسة " كهربــاء"١٩٤٦
-	جيولوجى / ميلاد توفيق اسكنـــدر مدير عام الانفاق والاثـــار	بكالوريوس علوم " كيميـــــــاء وجيولوجيــا" ١٩٥٧
-	الاستاذ / فاروق محمد محمد حفيظ مدير عام الشئون القانونية.	ليسانس " الحقوق" ١٩٥٠
-	مهندس / حسن احمد ابراهيم الالفى مدير عام منطقة بنى سويف	بكالوريوس هندسة " مدنى"١٩٥٩

- مهندس / لبيب وهبه جرجس مدير عام منطقة شرق الدلتا	بكالوريوس هندسة " مدني" ١٩٥٠
- جيولوجي / محمد محمد السيد عيسى مدير عام الابار والحقن	بكالوريوس علوم " كيمياء وجيولوجيا " ١٩٥٩.
- مهندس / السيد سليمان سليمان حواس مدير عام فرع الشركة بالسعودية	بكالوريوس هندسة "مدني" ١٩٦١
مهندس / مصطفى البكري أحمد قايد مدير عام التخطيط والمتابعة	بكالوريوس هندسة " مدني" ١٩٦١
- مهندس / سليمان سيد سليمان مدير عام التموين	بكالوريوس هندسة " ميكانيكا" ١٩٥٨
- الاستاذ / سيد مصطفى محمد جاد مدير عام التنمية الادارية	ليسانس الحقوق ١٩٥٨

- جيولوجي / صبحي رزق أسعد مدير عام المياه الجوفية والدراسات	بكالوريوس علوم " كيمياء وجيولوجيا " ١٩٦٠
- جيولوجي / حسن عبدالحميد عبدالرحيم مديرعام مشروعات الانفاق	بكالوريوس علوم " جيولوجيا وطبيعة " ١٩٦٢
- مهندس / نصر السيد سليمان مدير تنفيذ	بكالوريوس هندسة " مدني " ١٩٦١
- جيولوجي / رضا رزق أباذير مدير ادارة الاساسات الميكانيكية	بكالوريوس علوم " جيولوجيا وطبيعة " ١٩٦٢
- مهندس / وجيه وديع فريد مدير عام ادارة الكباري	بكالوريوس هندسة "مدني" ١٩٦٣
- مهندس / منير بولس بشارة مدير ادارة " أ "	بكالوريوس هندسة "كهرباء" ١٩٦٣

- مهندس / محمد محمد سليمان بهنساوى مدير منطقة شرق الدلتا	بكالوريوس هندسة " مدني " ١٩٦٣
- مهندس / نصيف عبد الله ميخائيل مدير ادارة الصرف المغطى	بكالوريوس هندسة " ميكانيكا " ١٩٦٣
- مهندس / السيد احمد السيد شعلان مدير منطقة اسيوط	بكالوريوس هندسة " مدنى" ١٩٦٣
- مهندس / جورج جاد الله بخيت مدير منطقة القناة	بكالوريوس هندسة "مدنى" ١٩٦٤
- مهندس / محمد أمين سلامة مدير ادارة الدراسات	بكالوريوس هندسة "مدنى" ١٩٦٤
- مهندس / محمد عبد الغنى قنديل مدير ادارة المعدات	بكالوريوس هندسة "ميكانيكا" ١٩٦٤

- مهندس / مخروس يعقوب جادالله مدير ادارة بالكبارى	بكالوريوس هندسة "ميكانيكا" ١٩٦٤
- السيد / محمد فوزى علىحسن صيام مدير ادارة شئون مالية وادارية	
- السيد / رفعت فزارى بولس مدير ادارة التكاليف وحسابات المخازن والموازنة .	
- محاسب / فرج يوسف تسادرس مدير الشئون المالية - فرع ليبيا	بكالوريوس تجارة "محاسبة " ١٩٦٤
- محاسب / فؤاد أبو النيسل مدير ادارة التفتيش المالى والادارى .	بكالوريوس تجارة "محاسبة " ١٩٦٥

- السيد / على ابراهيم عبد الله
  مدير ادارة المشتريات

- اخصائى / محمد عبدالكريم حسن مطر — ليسانس آداب" اجتماع "١٩٦٣
  مدير ادارة الخدمات — " دبلوم الدراسات العليا الاجتماعية الصناعية" ١٩٦٥.

- محاسب / خيرى السيد يوسف ندا — بكالوريوس تجارة" محاسبة " ١٩٦٣
  مدير ادارة شئون مالية وادارية

- السيد / نبيل محمد احمد المهدى — ليسانس" آداب " — ١٩٥٧
  مدير ادارة الامـــن

الاستاذ / عبد الحميد سيد محمدحسن مدير ادارة شئون الافراد .	ليسانس " الحقوق " ـ ١٩٦٢
ـ الاستاذ / مصطفى علي محمد الجبالي مدير ادارة ـ الشئون القانونية	ليسانس " الحقوق " ـ ١٩٦٣

أعضاء مجلس ادارة منتخبـــون :

- محاسب / ابراهيم مصطفى على فهمى	مدير الادارة المالية بالكبارى
- السيد / محمد رمضان هريـــدى	مدير ادارة المراجعـــة
- السيد / محمد سيد شافعـــى	مدير ادارة الاستحقاقـــات
- جيولوجى / رضا رزق أباديـــر	مدير ادارة الاساســـات

بعض النشاطات العامة للشركة داخل الجمهورية

مشروع نفق وادى الريان بالفيوم :

يقع بصحراء الفيوم الغربية بطول ٨ كيلو مترا ويعتبر من أكبر الممرات المائية تحت الارض ، وقد تم انشائه لخدمة الصرف والتخفيف عن بركة قارون كما تبلغ مساحة الاراضى التى تصرف على وادى الريان حوالى ١٢٠ ألف فدان وقد بلغت تكاليف انشائه من حفر وتبطين خرسانى ـ ر ٦ ستة مليون جنيه وبدء فى تنفيذه عام ١٩٦٨ وتم افتتاحه فى أبريل ١٩٧٣.

أعمال انقاذ الاثار

مشروع انقاذ معابد فيله بأســـوان

شاركت الشركة فى مشروع انقاذ معابد فيله بأسوان.. والذى تم تحـــت اشراف هيئة انقاذ اثار النوبة التابعة لليونسكو ..وقد تم تنفيذه عن طريـــق نقل الرمال بواسطة التجريف الهيدروليكى لانشاء السد المؤقت حول المعابـــد وأعمال النسف والحفر والتسوية بجزيرة ايجيليكيا لنقل المعابد اليها بعـــد فك اجزائها ... وقد تمكنت الشركة من نهو هذا المشروع العالمى فى مواعيـــده المقررة بما فى ذلك عمليات التجميل حول المعابد فى موقعها الجديد أمام خزان أسوان وقد بلغت تكاليف انشائه حوالى ٥ مليون جنيه ..

كما قامت الشركة بتنفيذ ترميم ومعالجة الاثار الاسلامية والقبطية الآتية :

- معالجة الاثار : مسجد الامير حسين .
- ترميم منزل زينب خاتـــون.
- ترميم اثار جامع الكخيـــا .
- ترميم مسجد الفكهانى بالنوبارية .
- ترميم سواقى فم الخليج .

- معالجة سور خندق الصالح طلائع بالميفربلين .
- معالجة مسجد امير كبير بالدراسة .
- ترميم مسجد عبد الباسط بالخرنفش بالجمالية .

عمليات تثبيت وخلع الستائر المعدنية والخرسانية

تمتلك الشركة مجموعة من المندالات المخصصة لدق الستائر المعدنيـــة والخرسانية اللازمة لانشاء الكبارى ومحطات الرى والصرف .. كما تقوم أيضـا بأعمال خلع الستائر المعدنية حول السد المؤقت بجزيرة فيلة بمدينة أســوان والمكونة من مفين متوازيين من الستائر طراز لارسن - ٤ والتى يبلغ طــول الواحدة منها ١٧ مترا باجمالى وزن خمسة الاف طن والمثبتة بعمق حوالى عشـرة أمتار فى باطن التربة .

وفيما يلى بيان من بعض معدات الشركة فى هذا المجال :

- مندالة دق ستائر طراز ج - ١١٢ ويشمل شاكوش الخلع والدق الذى يعمـل بمحرك ديزل خاص وبذلك يمكن تشغيل ذات المعدة فى أعمال خلع الستائر بعد تركيب جزء خاص طراز دلماج ب ١٤ - أ يعمل بمحرك ديزل وهى المستخدمـة حاليا فى اعمال خلع الستائر المعدنية من فوق بنتون عائم حول جزيرة فيلة .

مشروعات الصرف المغطى والمكشوف

قامت الشركة وتقوم بتنفيذ شبكات الصرف المغطى فى مناطق منتشرة على صعيد الجمهورية فى مساحة حوالى ١٢٠ الف فدان وتبلغ اجمالى التكاليف حوالى ٩ مليون جنيه وتدخل هذه المساحات ضمن خطة الدولة والتى يمولها البنك الدولى والتى تعتبر حجر الزاوية فى التنمية الزراعية الى جانب انها أوفر المشروعات الانتاجية عائدا ودعما للدخل القومى . وفى هذا المجال استخدمت الشركة أحدث الوسائل الميكانيكية لشق خطوط مواسير الصرف الاسمنتية على عمق من سطح الارض فى انشاء الشبكات الرئيسية والفرعية والمجمعات كما قامت بانشاء ورش لتصنيع المواسير للحد من التكاليف والاهلاك ومن أحدث معدات ماكينات حفر الرئيسيات طراز هوز كما قامت بتدريب لفيف من المهندسين والعاملين بتشغيلها فى الخارج.

الاعمال المدنية والتركيبات الميكانيكية
والكهربائية لمحطات الري والصرف
ومنشآتها المكنية

تضطلع الشركة بمشروعات اقامة محطات الري والصرف والتركيبات الميكانيكية والكهربائية من واقع خبرتها وقدرتها الفنية ومعايشتها للتكنولوجيا الحديثة .

وقد أتمت كثير منها ، يجري تشغيله الان بكفاءة تفارع أعمال التركيبات للشركات الاخرى المتخصصة وتشمل هذه المشروعات ثماني محطات بلغت جملة تكاليف الاعمال بها حوالي سبعة مليون جنيه كما تقوم حاليا بتنفيذ عدد ٣٧ محطة موزعة على صعيد مصر والوجه البحري وتقدر تكاليفها بحوالي ثلاثون مليون جنيه مصري على مراحل خلال ثلاث سنوات .

الأعمال التخصصيـــة

انفردت الشركة بأعمال ذات طابع خاص لا تنافسها فى مجالها شركات أخرى، تقوم الشركة بتنفيذها :

أعمال الابحاث الجيولوجية والهيدروجيولوجية :

بمواقع المنشآت الكبرى كالانفاق وأساسات المحطات ومسارات الترع والمصارف ومواقع منشآت الرى الكبرى ومحطات توليد الطاقة الكهربائية والمحاجر حيث قامت بتنفيذ الابحاث والدراسات الحقلية التالية وعلى سبيل المثال وليس الحصر:

- الدراسات والابحاث الحقلية المختلفة لمشروع السد العالى بأسوان والتى شارك فيها العاملون بالشركة.
- تنفيذ الجسات على مسار نفق وادى الريان وعمل اختبارات النفاذية للصخور والدراسة الجيولوجية السطحية للمنطقة .
- الدراسة الهيدروجيولوجية للمسارات المقترحة لانفاق مترو القاهرة بتنفيذ الجسات واختبارات نفاذية التربة .
- ابحاث التربة والدراسة الهيدروجيولوجية لمسار النفق المقترح على مصرف غرب النوبارية بمنطقة العامرية وكذلك مسار التحويلة كمرادف للنفق .

مشاريع نزح المياه

اعمال نزح المياه وتجفيف مناسيب المياه الجوفية لارساء الاساسات العميقة للمنشآت الكبرى ومنها على سبيل المثال ماقامت الشركة بتنفيذه من العمليات التالية :

* تجفيف جزيرة فيله لرفع الاثار بمشروع انقاذ معابد فيله بأسوان.
* تخفيض منسوب المياه بمواقع مختلفة داخل مجمع الحديد والصلب لارساء اساسات الافران العالية والمحطات داخل المجمع .
* تخفيض منسوب المياه لارساء اساسات محطة مياه مأخذ التبين.
* تخفيض منسوب المياه لارساء أساسات محطات الرى والصرف الكبرى لكل من محطة السعده والالج المحسمة بمحافظة الشرقية .

اعمال الحفر والحقن

حفر آبار المياه للاعماق المختلفة لسحب المياه لاغراض الشرب والصناعة بمواقع الانشاء والاستصلاح . يتوفر للشركة بجانب خبرة العاملين بها فى هذا المجال العديد من المعدات الخاصة باعمال الحفر والادوات والالات الدقيقة لاعمال اختبارات التربة . كما توضح الشركة انها تنفرد بالتخصص فى مجالات لاينافسها فيها شركات أخرى منها :

- أعمال حقن التربة وتقوية الاساسات الخرسانية للمنشآت الكبرى وكذلك فروشات وأساسات أعمال الرى الكبرى بالقناطر والسدود لمنع الرشح وتسرب المياه . وفى هذا المجال قامت الشركة بتنفيذ :-

* أعمال الحقن للصخور وانشاء الستارة القاطعة بمشروع السد العالى.
* اعمال الحقن لفروشات قناطر نجع حمادى .
* اعمال الحقن للتبطين الخرسانى لنفق وادى الريان.
* اعمال الحقن لتقوية الخرسانات ومنع الرشح بمنشآت مجمع الحديد والصلب
* اعمال الحقن لتقوية الخرسانات ومنع الرشح بمحطات رفع المياه رقم ١، ٢، ٣ على ترعة النصر بمنطقة النوبارية.

الانفــــــاق

أعمال حفر الانفاق والممرات النفقية وتشمل أنفاق الرى والصرف والتخزين والانفاق التجريبية للكشف من المعادن ومنها :

* انفاق محطة كهرباء السد العالى وانفاق التوصيل بمشروع السد العالـــى بطول ٥ر١ كم.
* نفق الصرف بوادى الريان بصحراء الفيوم بطول ٧٧٥٠ مترا.
* انفاق خاصة بجبل عتاقة بالسويس بطول ٣٠٠ مترا.
* الانفاق التجريبية لخام الفوسفات بهضبة أبو طرطور بالوادى الجديد بطول ٥ر٤ كم.
* انفاق المواد النووية بالصحراء الشرقية بطول ١٠ كم فى ثلاث مواقع .
* دراسة مشروع انفاق الصرف بالنوبارية ـ غرب الدلتا ـ بطول ١٠٠ر٥ كيلومتر وبالاتحاد مع شركة برازيل (المانيا الغربية) ومقرها مدينة شتوتجارت .
* الابار الرأسية والحفر اليدوية على المسار الشرقى لمنخفض القطـــــارة للدراسات الميدانية (عمق ٤٠ ـ ١٠٠ متر).

الكبارى المتحركة والعلوية

اسند للشركة تنفيذ عدة كبارى متحركة علوية حمولتها من٣٠ الى٧٠ طن تقوم الشركة بتنفيذها ذاتيا باستخدام المعدات المتطورة والحديثة ، تبلغ تكاليفها حوالى ١٠ مليون جنيه مصرى ومنها على سبيل المثال :

* تنفيذ كوبرى كيلو ٤,٥ على ترعة الاسماعيلية وتبلغ تكاليف انشائه ٧ مليون جنيه مصرى وهو من أكبر الكبارى العلوية فى المنطقة .

* كوبرى بهناى وسنتريس وشبرا زنجى ومليج والعبور والعزيزية وبركة السبع وسوارس والخاشعة ومارس الجمل واربعة كبارى علىترعة نجع حمادى الشرقية وتبلغ تكاليف انشائها حوالى ٤ (اربعة مليون جنيه مصرى).

نشاطات الشركة خارج الجمهورية

فرع ليبيــــا :

وقد امتد نشاط الشركة الى خارج الجمهورية _ وقد نجحت وحققت مكانــــة وسمعة عالية فى هذا المضمار كما تقدم الشركة خبراتها لكل بلد عربى. فيوجــد للشركة فرع بالجماهيرية الليبية منذ عام ١٩٧٢ حيث قامت بتنفيذ المشاريــــع الاتية فى ليبيا : -

١- مشروع سد وادى كعام الزراعى بمحافظة الخمس .
٢ - تنفيذ الابار الاختبارية والانتاجية وابار التجليف وابار مياه الشـــرب بمحافظة الخمس .
٣ - انشاء سد وادى جارف الركامى وجميع الاعمال الصناعية التابعة له بمحافظة سرت .
٤ - انشاء شبكة الرى والصرف بمشروع الجفرة الزراعى .
٥ - انشاء سدود التعويق بالمردوم وبنى وليد .
٦ - انشاء محطة تحلية المياه بمدينة زليطن .

وقد بلغت تكاليف الانشاءحوالى ١٨٫٠٠٠٫٠٠٠ دولار(ثمانية عشر مليوندولار)

فرع المملكة العربية السعودية :

كما قامت الشركة بانشاء فرع لها بالمملكة العربية السعودية حيث تم تنفيذه :

* انشاء سد وادى الحنابج الترابى بناحية عفيف بالداودمى.
* انشاء سد شماء الخرسانى بجنوب المملكة - محافظة بيشه .
* ابار المياه العميقة بمنطقة القصيم وعنيزة عمق ٣٥٠ - ٤٥٠ مترا.
* الاعمال الخرسانية لانشاء سد الشعراء .
* اعمال الحقن لسد الشعراء.
* اعمال الحقن لسد شماء.
* جارى تنفيذ ٦٤ عمل صناعى وكبارى علوية ببلدة الرويفة بالقرب من الرياض.. وقد بلغ جملة حجم العمل المنفذ حوالى ٢٥ خمسة وعشرون مليون دولار امريكى.

الشركة السودانية المصرية :

الى جانب ذلك فان الشركة تساهم فى رأس مال الشركة السودانية المصرية لمشروعات الرى والانشاءات .. وهى وليدة التكامل الاقتصادى بين جمهورية السودان الديمقراطية وجمهورية مصر العربية - والشركة تضع ثمرات خبراتها وامكانياتها الفنية والادارية والمالية لتكون عونا للقيام بمشروعات التنمية فى السودان الشقيق .

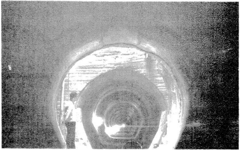

Wadi El-Rayan Project
نفق وادى الريان بالفيوم

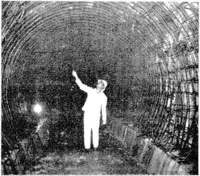

Wadi El-Rayian Tunnel Project

شبكة تسليح نفق وادى الريان بالفيوم

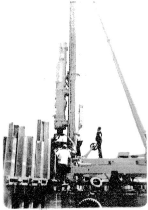

Extracting of Philae
Sheet Pilles
(Aswan)
خلع الستائر المعدنية بأسوان

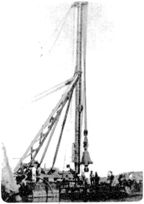

Deimag Hydraulic
Extractor on Fioating
Pantoon (Aswan)
مندالة خلع الستائر طراز دماج

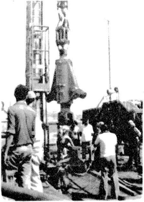

Deimag Hydraulic
Extraction for Sheet Pils
At Philae (Aswan
شاكوش خلع السقائر طراز دلماج

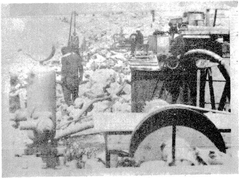

Injection & Stabilization of Soils

حقن وتثبيت التربة

Rotary Percusive
Drill Rig (Atlas-Copco)
B-80
75 ms Depth, At
Esna

حفارة دوارة طراز أطلس ب ـ ٨٠
(عمق ٧٥ مترا)

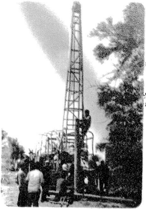

Rotary Drill Rig,
(Type U.R.B)
U.S.S.R
300 ms Depth
حفارة دوارة طراز يو آر بي
(روسية) عمق ٣٠٠ متر

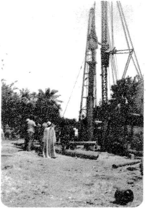

Percussive Drill
Rig- Type Y,K,C-22
(U.S.S.R)
300 ms Depth

حفارة دقاق طراز
وای ـ ك س/٢٢
(روسية) ـ عمق ٣٠٠ متر

Drilling Deep Water Wells
Saudi Arabia
حفر آبار المياه – حفارة طراز بوماج – ٢٠٠٠٠

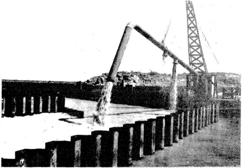

Dewatering & Lowering of Subsoil Water

تنفيذ السدود الرملية المؤقتة

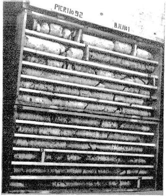

عينات اسطوانية
من قناطر فرجع حمادى

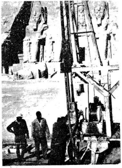

Drilling Wells

(حفر الآبار بأبى سنبل)

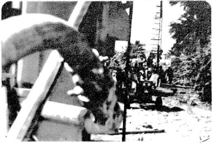

Research Works for Esna New Barrages

أبحاث قناطر اسنا الجديدة

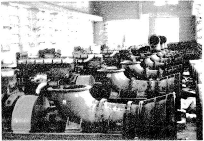

A pumping Station Executed by High Dam Company for Civil Work
محطة طلمبات صرف الحسمة

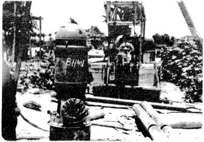

Deep Well Pumps For Dewatering At Helwan Cairo

تخفيض مناسيب المياه الجوفية بحلوان

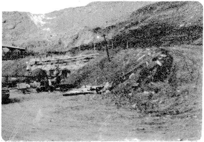

General View for Belt-Conveyer & Exits
of Abu-Tartour Phosphate Tunnels.
أنفاق الفوسفات بأبو طرطور

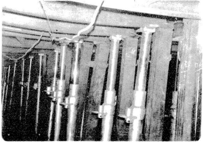

Supporting By Hydraulic Props for
Abu- Tartour Phosphate Tunnels
الروائع الهيدروليكية بأنفاق فوسفات أبو طرطور

Transport of Excavated
Phosphate by Diesel
Locomotives
(Abu-Tartour)

قاطرات المناجم لنقل الخام
بأبو طرطور

Steel Supporting & Lining Through Abu-Tartour
Phosphate Tunnels
التدعيم المعدني بانفاق الفوسفات بابو طرطور

Site Accomodations for Workers for E. Desert Tunnels
المبانى الادارية بمشروع أنفاق الصحراء الشرقية

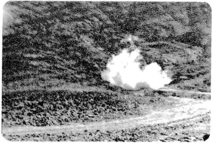

Earth Works By Explosives for Portals
of Tunnels (E- Desert)
اعمال التفجير بالمداخل بانفاق الصحراء الشرقية

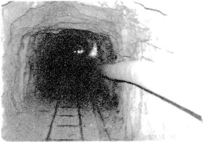

Experimental Tunnel in East Desert for
Nuclear Researches
الأنفاق التجريبية للمواد النووية بالصحراء الشرقية

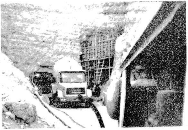

Suez Tunnel
أنفاق السويس (٢٦ مستودعات)

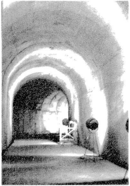

Suez Tunnel

تبطين أنفاق السويس بالخرسانة

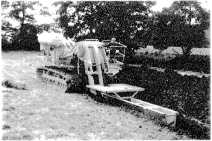

Trenchers for Tile Drainage
(Type Hoes- Super Giant)

ماكينة طراز هوز لحفر ورص مواسير الصرف المغطى

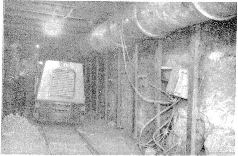

Abu Tartur Phosphate
Experimental Mine
أنفاق الفوسفات بأبو طرطور

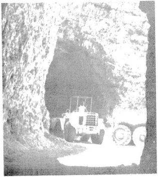

Suez Tunnel

مداخل الأنفاق بالسويس (٢٦ مستودعات)

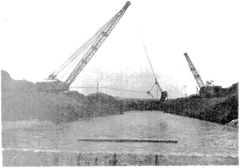

Earth Moving Eouipments
كراكة تجريف على بحر النزلة بالفيوم

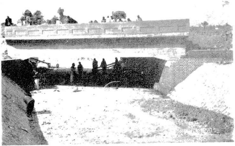

Bahr El-Mazzla Bridge
كوبرى بحر النزلة بالفيوم

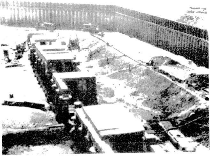

Dewatering the Site of the
تخفيض مناسيب المياه الجوفية لانقاذ معابد فيلة بأسوان

Swing Bridge
كوبرى متحرك بالعزيزية (شرق الدلتا)

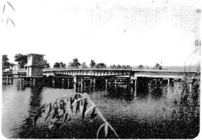

Swing Bridge for Navigation Canal
(At Santrice)
كوبرى متحـرك بسنتريس

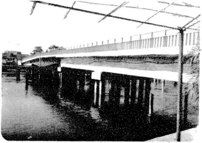

Swing Bridge for Navigation Canal
(At Birkit El-Saabe)
كوبرى متحرك ببركة السبع

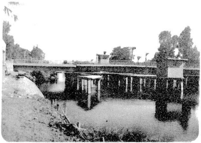

Swing Bridge for Navigation Canal

(At Shobra Zingy)

كوبرى متحرك بشبرا زنجى

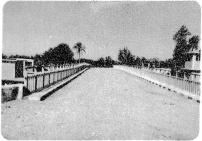

Swing Bridge for Navigation Canal
(At Bahnay)
كوبرى متحرك ببهناى

Dewatering The Site of The Philae Monuments

عمليات تخفيض مناسيب المياه حول آثار فيلة

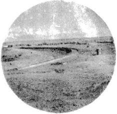

Wadi Garif Rock Fill Dam (Liybia)

سد وادى جارف الركامى (ليبيـا)

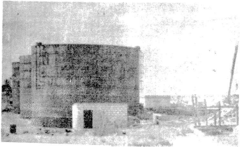

Water Tanks-Libia

تنفيذ مائة تنك تخزين للمياه بغريان (ليبيا)

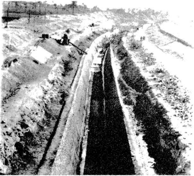

Canal Lining
شق وتبطين قنـاة وادى الريان

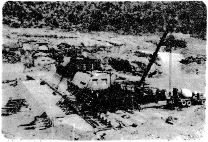

Concrete Works in Samma Dam
(S. Arabia)
سد ثماء الخرسانى بالسعودية

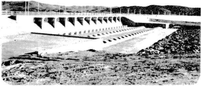

El-Hanabig Rock Fill Dam & Concrete

Spill Way (S. Arabia)

سد الحنابج الركامى بالسعودية

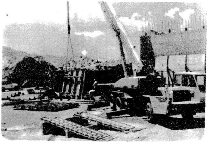

Concrete Works in Samma Dam
(S.Arabia)
الشدات المدنية وصب خرسانة سد ثماء بالسعودية

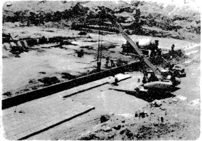

Concrete Works in Samma Dam
S. Arabia)
التبطين الخرسانى بالبلاطات
سد ثماء بالسعودية

Saad El-Hanabeg (Saudi Arabia)

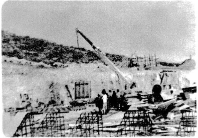

Concrete Works in El-Hanabic Dam
(S. Arabia)

الأعمال الخرسانية بسد الحنابج بالسعودية

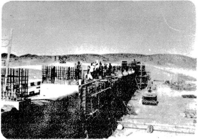

Saad El-Hanabeg (Saudi Arabia)
الشدات المعدنية لسد الحنابج بالسعودية

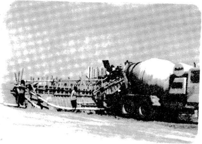

Concrete Transit- Mixer in El-Hanabic Dam (S. Arabia)
خلاطات الخرسانة المتنقلة بسد الحنابج بالسعودية

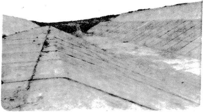

Pump Station No.4, West-Nubaria
(Concrete Lining of D.S. Canal)
تبطين الخرسانة بمحطة النوبارية (٤)

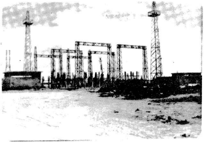

Pump Station No.4, West Nubaria
(Erection of Electric Substation)
التركيبات الميكانيكية والكهربائية بمحطة النوبارية (أ)

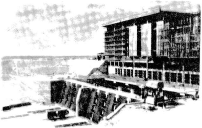

Pump station No.4, West-Nubaria
(U.S. Canal and Trash rack)
محطة رى النوبارية رقم (٤) وقناة السحب

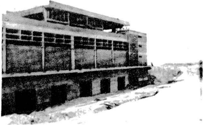

Pump station No.4, West-Nubaria
(D.S. Canal)
محطة رى النوبارية (٤)
وقنــاة الطرد

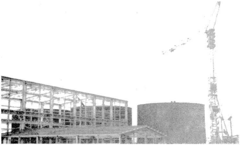

Steel Structure

الشـدات المعدنية بمحطة زليطن بليبيـا

(سابقة أعمـــال الشركـة)

الموقف المالـــى

تسهيلات بنكية وخطابات ضمان — ٣ر مليون جنيه مصرى

ارصدة البنوك بالداخل والخارج :

اسم البنك المودع	المقر	اسم المودع
بنك القاهـــرة	عدلى – القاهرة	شركة السد العالى للاعمال المدنية
المصرف العربى الدولى	القاهـــرة	" " "
البنك العربى التجارى	الرياض – السعودية	" " "
بنك الوحـــدة (أول سبتمبـــر)	طرابلس – ليبيا	" " "

موجز الاعمال المنفذة

م	اسم العمليـــــــــــة	جهة الاسناد	القيمة بالجنيه المصرى	القيمة المعادلة بالدولار الامريكى
١	مشروع انقاذ معابد فيله باسوان	وزارة الثقافة	٥ر٠٠٠ر٠٠٠	٥ر٩٥٢ر٣٨٠
٢	نفق وادى الريان بمحافظة الفيوم بطول ٧٧٥٠ مترا .	وزارة الرى	٦ر٠٠٠ر٠٠٠	٧ر١٤٢ر٨٥٢
٣	انفاق مشروع السد العالى باسوان بطول كيلو متر وثمانمائة مترا	وزارة السد العالى	(ضمـــن المشروع الكبيــر)	
٤	انفاق جبل عتاقة بالسويس بطول ٣٠٠ مترا	وزارة الحربية	١ر٠٠٠ر٠٠٠	١ر٢٠٠ر٠٠٠
٥	الانفاق التجريبية لفوسفات ابوطرطور بالوادى الجديد بطول ٤ر٥ كم	مجمع الحديد والصلب	٤ر٠٠٠ر٠٠٠	٤ر٧٦٢ر٠٠٠

م	اسم العمليـــــــــة	جهة الاسناد	القيمة بالجنيه المصرى	القيمة المعادلة بالدولار الامريكى
٦	تنفيذ الانفاق التجريبية للمواد النووية بالصحراء الشرقية بطول ١٠ كم	هيئة المواد النوويـة	٢ر٥٢٧ر١٠٠	٣ر٠٠٠ر٠٠٠
٧	دراسة تنفيذ مشروع نفق الصرف بالنوبارية .	وزارة الرى	١١ر٠٠٠ر٠٠٠	١٣ر٠٠٠ر٠٠٠
٨	ابحاث ودراسات حقلية لمشـروع السد العالى	وزارة السد العالى	(ضمن المشروع الكبير)	
٩	دراسة النحر بمجرى نهر النيل والكبارى المقامة وطرق الوقاية	وزارة الـرى	٤٠٠ر٠٠٠	٤٦٧ر٠٠٠
١٠	ابحاث نجع حمادى وأسيوط وحقن القناطر	وزارة الـرى	٢٢٨ر٧٦٠	٢٧٢ر٣٣٣
١١	ابحاث مسار نفق الصرف بغرب النوبارية	وزارة الرى	١٤٠ر٠٠٠	١٩٠ر٠٠٠

م	اسم العمليـــــــــة	جهة الاسناد	القيمة بالجنيه المصـــرى	القيمة المعادلة بالدولار الامريكى
١٢	ابحاث سد دمياط وهويس المالح	وزارة الرى	٨٥ر٠٠٠	١٠١ر١٩٠ر
١٣	ابحاث مبنى المساحة ووزارة الرى بامبابه	وزارة الرى	٢٤٠ر٠٠٠	٢٨٥ر٧١٤
١٤	ابحاث شرقى قناة السويـــس	وزارة الحربية	٤٠ر٠٠٠	٤٧ر٦١٩
١٥	دراسة بحوث التسرب على ترعـــة الاسماعيليـــة	وزارة الرى	٣٠٠ر٠٠٠	٣٥٧ر١٤٣
١٦	ابحاث مسار نفق وادى الريان بالفيوم	وزارة الرى	٢٠٠ر٠٠٠	٢٣٨ر١٠٠
١٧	ابحاث مترو انفاق القاهرة	وزارة المواصلات	٢٥٠ر٠٠٠	٣٠٠ر٠٠٠
١٨	ابحاث آبار التخفيف بقناطر اسنا	وزارة الرى	٢٦٧ر١٨٧	٣١٨ر٠٠٠

م	اسم العمليــــــــة	جهة الاسناد	القيمة بالجنيه المصـــرى	القيمة المعادلة بالدولار الامريكى
١٩	ابحاث انشاء محطة كهرباء اسوان رقم (٢)	وزارة الكهرباء	٨٥٫٠٠٠	١٠١٫١٩٠
٢٠	اعمال تخفيف مناسيب المياه الجوفية بالتبيـــن	مجمع الحديد والصلـــب	٢٢٩٫٠٠٠	٢٧٢٫٦٢٠
٢١	حقن فروشات القناطر والاهوسة الكبرى ومحطات الرى والصرف	وزارة الـــرى	٥٠٠٫٠٠٠	٥٩٥٫٢٣٨
٢٢	مشروعات الصرف المغطى والمكشـــوف شبكة الصرف المغطى – سبل ٤ – سبل ٥ محافظة الغربية .	وزارة الرى	٥٠٠٫٠٠٠	٥٩٥٫٢٣٨
٢٣	شبكة الصرف المغطى بمنطقة نجــع حمادى بمحافظة قنا لخدمة ٩٠٠٠ فدان	وزارة الرى	٣٨١٫٠٠٠	٤٥٣٫٥٧١

م	اسم العمليـــــة	جهة الاسناد	القيمة بالجنيه المصـرى	القيمة المعادلة بالدولار الامريكى
٢٤	شبكة الصرف المغطى ببنى سالـــح – محافظة بنى سويف ٢٤٠٠٠ فدان	وزارة الرى	٠٠٠ر٠٠٠ر١	١٩٠ر٤٧٦ر١
٢٥	شبكة الصرف المغطى بمغاغة ببنى مزار محافظة المنيا – ٦٠٠٠ فدان	وزارة الرى	٣٠٣ر٠٠٠	٣٦٠ر٧١٤
٢٦	شبكة الصرف المغطى بالمنطقة الرابعة (سبل) وسط الدلتا	وزارة الرى	٠٠٠ر٤٨٥ر١	٨٥٧ر٢٦٧ر١
٢٧	مجارى الرى والصرف – منطقة ترعة الاحمدية	وزارة الرى	٠٠٠ر٠٠٠ر١	١٩٠ر٤٧٦ر١
٢٨	شبكة الرى والصرف والاعمال الصناعية بفارسكور – محافظة الدقهلية لخدمة ٥٥٠٠ فدان	وزارة الرى	٠٠٠ر٣٥٥	٤٢٢ر٦٢٠

م	اسم العمليـــــــــة	جهة الاسناد	القيمة بالجنيه المصرى	القيمة المعادلة بالدولار الامريكى
٢٩	شبكة الرى والصرف والاعمال الصناعية مصرف النظام	وزارة الرى	٣٢٩ر٠٠٠	٣٩١ر٦٦٧
٣٠	بحر الدلنة (حفر مكشوف واعمال صناعية)	وزارة الـــرى	٣٥٠ر٠٠٠	٤١٦ر٦٦٧
٣١	وصلة ايتاى البارود (حفر مكشـــوف واعمال صناعية)	وزارة الـــرى	٤٦٠ر٠٠٠	٥٤٧ر٦٢٠
٣٢	الصرف المكشوف ببنى صالح (بنى سويف)	وزارة الرى	٤٠٥ر٠٠٠	٤٨٢ر١٤٣
٣٣	مصرف ساقولــــة	وزارة الرى	٦٥٠ر٠٠٠	٧٧٣ر٨١٠
٣٤	شبكة الصرف المغطى بمحلة روح – محافظة الغربية لخدمة ٧٠٠٠ فدان	وزارت الرى	٩٢٠ر٠٠٠	١ر٠٩٥ر٢٣٨

م	اسم العمليـــــــــة	جهة الاسناد	القيمة بالجنيه المصرى	القيمة المعادلة بالدولار الامريكى
٣٥	الاعمال الصناعية بمصرف منقباد	وزارة الرى	٣٣٩ر٠٠٠	٤٠٣ر٥٧١
٣٦	عمليــة مصــــرف السعده ـ شرق الدلتا	وزارة الرى	٢٦٠ر٠٠٠	٣٠٩ر٥٢٤
٣٧	شبكة الرى والصرف والاعمال الصناعية بمنطقة المطرية بمحافظة الدقهليــة لخدمة ١٦٠٠٠ فدان	وزارة الرى	٧١٦ر٠٠٠	٨٥٢ر٣٨١
٣٨	الاعمال الصناعية لترعة الخريست (مصر العليا)	وزارة الرى	٤١٦ر٠٠٠	٤٩٥ر٢٣٨
٣٩	الاعمال الصناعية بكوم امبــو (مصر العليا)	وزارة الرى	٣١١ر٠٠٠	٣٧٠ر٢٣٨

م	اسم العمليـــــــة	جهة الاسناد	القيمة بالجنيه المصـــرى	القيمة المعادلة بالدولار الامريكى
٤٠	الصرف المغطى بالشرقاوية	وزارة الرى	٥٥٨ر٩٩٤	٦٦٥ر٤٦٩
٤١	الصرف المغطى ٣٣٠٠٠ فدان باسنا	وزارة الرى	٨٤٩ر٠٠٠	١ر٠١٠ر٧١٤
٤٢	الصرف المغطى المنطقة الرابعة بكوم امبو	وزارة الرى	٦٠٦ر٠٠٠	٧٢١ر٤٢٩
٤٣	شبكة الصرف المغطى بكومبير الثانية ٤٥٠٠ فدان محافظة اسوان	وزارة الرى	٣٢٥ر٠٠٠	٣٨٦ر٩٠٥
٤٤	الصرف المغطى بالعتوة (وسط الدلتا)	وزارة الرى	٨٩٧ر٠٠٠	١ر٠٦٧ر٨٥٧
٤٥	شبكة الصرف العام فى كوم امبو محافظة اسوان	وزارة الرى	٦٠٠ر٠٠٠	٧١٤ر٢٨٦

م	اسم العمليـــــــــة	جهة الاسناد	القيمة بالجنيه المصرى	القيمة المعادلة بالدولار الامريكى
٤٦	عملية ٦ السد العالى باسوان	هيئة السد العالى	٣٠٠ر٠٠٠	٣٥٧ر١٤٣
٤٧	عملية مقاومة حشائش ورد النيل الهايسنث بمجرى النيل وفرعى دمياط ورشيد كيماويا فى مساحة حوالــى ١٧ر٠٠٠ر٠٠٠ متر مسطح.	وزارة الرى	٤٤٥ر٠٠٠	٥٢٩ر٧٦٢
٤٨	محطات طلمبات صرف السعدة (بمحافظة الشرقية) .	وزارة الرى	٤٤٠ر٠٠٠	٥٢٣ر٨١٠
٤٩	محطة طلمبات المحسمة (شرق الدلتا)	وزارة الرى	١ر٠٠٠ر٠٠٠	١ر١٩٠ر٤٧٦
٥٠	الاعمال المدنية لمحطة طلمبات ٤ نوباريــــة	وزارة الرى	٤ر٢٧٤ر٠٠٠	٥ر٠٨٨ر٠٩٥

م	اسم العمليـــــــــة	جهة الاسناد	القيمة بالجنيه المصـــرى	القيمة المعادلة بالدولار الامريكى
٥١	محطة صرف القلعة الجديدة بالإسكندرية	وزارة الـرى	٧٤٥ر٠٠٠	٨٨٦ر٩٠٥
٥٢	محطة طلمبات برج رشيـــــد	وزارة الـرى	٣٠٠ر٠٠٠	٤٠٤ر٧٦٢
٥٣	محطة صرف بنىصالح بمحافظة بنىسويف	وزارة الـرى	٢٠٠ر٠٠٠	٢٣٨ر١٠٠
٥٤	محطة صرف جبل مريم والجنايـــــن البحرية والقبلية	وزارة الـرى	١ر٣٦٨ر١٦٠	١ر٦٢٨ر٧٦٢
٥٥	محطة رى الشنهورية بالاقصر	وزارة الـرى	٩٠٢ر٤٢٥	١ر٠٧٤ر٣١٥
٥٦	محطة صرف الاسفل رقم (١بشرق)الدلتا	وزارة الـرى	١ر١٧٣ر٧٦٠	١ر٣٩٢ر٣٣٣
٥٧	المستعمرة السكنية بمحطتى النوبارية ٢/١	وزارة الـرى	١ر٠٠٠ر٩٠٠	١ر١٩٠ر٤٧٦

م	اسم العمليـــــة	جهة الاسناد	القيمة بالجنيه المصرى	القيمة المعادلة بالدولار الامريكى
٥٨	المستعمرة السكنية بابوراهيم(بنى سويـــف)	وزارة الرى	٦٥٠ر٠٠٠	٧٧٣ر٨١٠
٥٩	المستعمرة السكنية باهناسيا (بنـــى سويـــف)	وزارة الرى	١ر٢٠٠ر٠٠٠	١ر٤٢٨ر٥٧١
٦٠	كوبرى متحرك على بحر مويـــــس (شرق الدلتا)	وزارة الرى	١ر٠٠٠ر٠٠٠	١ر١٩٠ر٤٧٦
٦١	كوبرى بهنباى(شرق الدلتا)	وزارة الرى	٢٥٠ر٠٠٠	٢٩٧ر٦١٩
٦٢	كوبرى سنتريس(شرق الدلتا)	وزارة الرى	٣٣٢ر٠٠٠	٣٩٥ر٢٣٨
٦٣	محطة صرف الجاموى والمنصور	وزارة الرى	٣ر٥٣١ر٥٢٥	٤ر٢٠٤ر١٩٦
٦٤	محطة صرف ابو حمص والدلتجات	وزارة الرى	٢ر٧٥٠ر٠٠٠	٣ر٢٧٣ر٨١٠

م	اسم العمليـــــــــــة	جهة الاسناد	القيمة بالجنيه المصـرى	القيمة المعادلة بالدولار الامريكى
٦٥	محطة رى البياضية بالاقصـــــر	وزارة الرى	٤٦٧ر٨١٠	٥٥٦ر٩١٦
٦٦	كوبرى شبرا زنجى(شرق الدلتا)	وزارة الرى	٣٠٥ر٠٠٠	٣٦٣ر٠٩٥
٦٧	الكبارى المتحركة والعلوية كوبرى الباجور	وزارة الرى	٢٧٤ر٠٠٠	٣٢٦ر١٩٠
٦٨	كوبرى قنطرة حجر حافظ (أسيوط)	وزارة الرى	٣٩٤ر٠٠٠	٤٦٩ر٠٤٨
٦٩	كوبرى العزيزية (شرق الدلتا)	وزارة الرى	٢٦٠ر٠٠٠	٣٠٩ر٥٢٤
٧٠	كوبرى العبـــــــــور	وزارة الرى	٣٩٠ر٠٠٠	٤٦٤ر٢٨٦
٧١	كوبرى علوىعلىترعة الاسماعيلية كيلو ٥ر٤	وزارة المواصلا	٤ر٠٠٠ر٠٠٠	٥٠٥٩ر٥٢٤

م	اسم العمليـــــــة	جهة الاسناد	القيمة بالجنيه المصـــرى	القيمة المعادلة بالدولار الامريكى.
٧٢	مبنى الرى بشبين الكوم ـ الدور الرابع	وزارة الرى	٤٢٢و٦١	١٢١ر٧٣
٧٣	مبنى الرى ببركة السبـــع	وزارة الرى	٣٢٠ر٣٨	٦١٩ر٤٥
٧٤	مستعمرة سكنية بالقلعة والبوصيلى	وزارة الرى	٢٦٧ر٥٨	٣٦٥ر٦٩
٧٥	مستعمرة سكنية (الثالثة) بطنطا	وزارة الرى	٧٣٨ر٢٢٠	٧٨٣ر٢٦٢
٧٦	بلوكات سكنية رقم ٤،٤/٤،٤/٧ بطنطا	وزارة الرى	٧٩٥ر٤٣	١٣٦ر٥٢

م	اسم العمليــــــــة	جهة الاسناد	القيمة بالعملات الاجنبيــــــة	القيمة المعادلة بالدولار الامريكى
٧٧	الجماهيرية الليبية مشروع سد وادى كعام الزراعى بمحافظة الخمس	وزارة الزراعة	بالدينار الليبى ٢ر٨٠٠ر٠٠٠	٨ر٧٩٦ر٦٦٧
٧٨	الابار الاختبارية والانتاجية بكعام	وزارة الزراعة	٢٦٢ر٠٠٠	٨٢٣ر١١٧
٧٩	سد وادى جارف وسدود التعويق وادى القبيبــة .	هيئة الحلول الخضــر	٢ر٢٠٠ر٠٠٠	٦ر٩١١ر٦٦٧
٨٠	سدود التعويق ـ منطقة المردوم وبنى وليــد .	هيئة الحلول الخضــر	٢ر٢٠٠ر٠٠٠	٦ر٩١١ر٦٦٧
٨١	الصرف المكشوف والصرف المغطى ـ الجفرة	هيئة الحلول الخضــر	٣ر٠٠٠ر٠٠٠	٩ر٤٢٥ر٠٠٠

م	اسم العمليــــــــــة	جهة الاسناد .	القيمة بالعملات الاجنبيـــــة	القيمة المعادلة بالدولار الامريكى
٨٢	محطة تحلية المياه بزليطن	بلدية الخمس	بالدينار الليبى ٠٠٠ر٧٠٠	١٦٧ر١٩٩ر٢
٨٣	مشروع الرى بالرش بمنطقة المردوم	هيئة الحلول الخضـــر	٠٠٠ر٦٥٠ر٤	٧٥٠ر٦٠٨ر١٤
٨٤	ابحاث سد وادى دربه الترابى	وزارة الرى	٠٠٠ر٢٢	٧٠٠ر٧٣
٨٥	تنفيذ ماقة تانك تخزين للمياه بغريان	الشركة العامة لمشروعات الـــــرى	٠٠٠ر٠٠٠ر١	٠٠٠ر٣٥٠ر٢
٨٦	حظائر الدواجــــــــن	هيئة الحلول الخضـــر	٠٠٠ر٣٥٠	٥٠٠ر١٧٢ر١

م	اسم العمليـــــــــة	جهة الاسناد	القيمة بالعملات الاجنبيـــــة	القيمة المعادلة بالدولار الامريكى
	المملكة العربية السعودية		ريال سعودى	
٨٧	سد وادى الحنايج بناحية الدوادمى عفيف	وزارة الزراعة	١٣ر٥٠٠ر٠٠٠	٣ر٨٥٧ر١٤٣
٨٨	انشاء وحقن سد شماء الخرسانى ببيشة بالجنوب	وزارة الزراعة	١٥ر٥٠٠ر٠٠٠	٤ر٤٢٨ر٥٧١
٨٩	آبار المياه بمطار القصيم محافظة القصيم	وزارة الطيران المدنى	١ر٥٠٠ر٠٠٠	٤٢٨ر٥٧١
٩٠	دراسة مشروع انفاق الصرف بالرياض	هيئة الصرف الصحى	٣٥ر٠٠٠ر٠٠٠	١٠ر٠٠٠ر٠٠٠
٩١	ابار المياه عمق ٤٥٠ متر بعنيزة	وزارة الصحة	٥٧٢ر٤٥٠	١٦٣ر٥٥٧
٩٢	الاعمال الخرسانية وحقن سد الشعراء	وزارة الزراعة	١ر٥٠٠ر٠٠٠	٤٢٨ر٥٧١
اجمالى (بالدولار الامريكي)				١٦٢ر٥٩٠ر٣١١

قائمة المعدات والمركبات

بند	البيـــــــــــان	العدد	الطراز والموديـــــل
أ	**أعمال ترابيـــة :**		
	حفــــــــار	١٣	كاتربيللر ـ بوكلين ـ دراج لين ـ س / ٦٥٢ و س/ ١٢٥٢
	بلــــدوزر	٩	هانوماج ـ كاتربيللر ـ وابكــو
	موتور جريـــدر	٣	وابكـــــو
	هراس ٣ ـ ٥ طن	٦	ديناباـــــاك
	لودر ٢ م^{٣}	١٩	كاتر بيللر ـ ٦٠/ ـ كوماتسو
	عربات قلاب (دمبر)	٢٢	فيات ـ ليلاند ـ فولفو ـ تام
	مقطورة قلاب ٢٠ طن	٦	فيـــــات

بند	البيـــــــــان	العدد	الطـــراز والموديـــل
ب	**اعمال أبحاث :**		
	حفارات دوارة على سيارات	٧	بوماج – ٧٠٠ ب – بوماج ٢٠٠٠ – اطلس كوبكو / ٨٠ ب – زيف – يو آر ١٠ ب
	حفارات دقاق على عجل	٣	واى ك ، س – صناعة روسية
	واجن دريـــــل	٦	اطلس كوبكو (ب ف ب / ١٤ ، ٢٥)
	حفارات دوارة على شاسيه	٤	زيف – ٣٠٠ (روسيه)
	ضواغط هواء ٦ – ١٢ م ٣ / ق	٣٥	اطلس كوبكو – سكودا – دءك/ ٩
	طلمبات آبار ابريه	٢	هادبج (المانيا غربية)
	طلمبات أعماق رأسية	١١	يليجر + جونستون
	قاطرات مناجيـــم	٦	شوما (المانيا غربية)
	وحدة حقـــــن	٢٠	ايناج (روسيـــــه)

بند . البيـــــــــان	العدد	الطراز والموديـــــل
جـ اعمال خرسانيــة :		
وحدة خلط ٢٥ م^{٣}/ ساعة	١	المانيا الغربيـــة
سيارات خلاطة ٥ م^{٣}	٥	ماجروس + مرسيـــدس
خلاطات خرسانية $\frac{١}{٤}$ - $\frac{١}{٢}$ م^{٣}	٢٤	المانيا غربية + ايطاليا
قلاب خرسانة $\frac{١}{٢}$ - $\frac{٣}{٤}$ م^{٣}	٢٧	المانيا غربية + ايطاليـــا
هزاز كهرباء وديـــزل	٦٨	المانيا الغربية + اليابان
طلمبات خرسانيـــة	٣	روسى + يابانـــى
د . الاونـــــاش :		
ونش متحرك ٣ - ١٥ طن		اوطانطا + كوماتسو + روسى

بند البيــــــــان	العدد	الطراز والموديــــــل
الوحدات المساعـــدة :		
وحدة توليد كهرباء٥٠ – ٧٥ ك.ف . أ	٧٥	المانيا الغربية + كاتربيللر+ فيات سكودا
وحدة توليد كهرباء ١٢٠–٢٨٠ " "	١٩	كومنز+ كاتربيللر+ مرسيدس+المانيـا الشرقيـة
طلمبة مياه خاصة بتخفيض المناسيب	٢٠	ال – يو – ٥ (روسيـة)
طلمبة حفـــــر	٢	دوتيز + جاردنر دنفر.
طلمبة مياه $\frac{1}{2}$ – ٦ بوصة	٧٠	موديلات مختلفة محلية وخارجية
طلمبة حقــــن	٨	طراز ٢٠٠/٤٠ ، جى آر /١١(روسية)

بند	البيـــــــــان	العدد	الطراز والموديـــــــــل
هـ	المنـــــدالات :		
	مندالة دق خوازيـــق	٢	طراز دلمـــــاج
	مندالة دق خوازيـــق	٢	س / ٤٢٩
و	معدات الصرف المغطى	١٦	بارس + هيوز + يامبو – بوكلين
ز	جرار زراعى ٦٠ ـ ٨٠ حصان	٨٦	فيات + فولفو + انترناش + رومانيا
	مقطورة جرار زراعى ٣ طن	٩٣	محلى + ايطالـــى

بند البيـــــــــان	العدد	الطراز والموديـــــل
المركبـات :		
سيارة ليموزيـــن	٢٧	فولفو + فيات + بيجو + فولكس + شيفورليه + مازدا + تويوتا
سيارة جيـــب	٢٥	نيسان + ويليز + ايسوزو
ميكروبـــاس	١٠	فولكس + تويوتا + ايسوزو + محلى
سيارة لورى ٦ - ١٠ طن	٣٦	ميجاروس + بدفورد + فوزو
كساحة بالمقطورة ٣٠ - ٦٠ طن	٣	بيرليه + ميجاروس
مقطورة ١٠ طـن	١٩	محلـــى
سيارة نصف نقل (بيك آب ½ - ٢ طن)	٣٣	مازدا + دودج+ شيفروليه + نيسان + جنرال موتورز

مع تحيات شركة السد العالى للاعمال المدنية (العلاقات العامة) يونية ١٩٨٢.

(٢)
مجموعة عبد السلام نبيه

Bibliotheca Alexandrina
1185372